

Pietre della Brianza

Mostra e Seminario presso il Centro Parco Ostello Oasi di Baggero (Merone CO) 24 settembre/2 ottobre 2016

“Pietre della Brianza” è una iniziativa culturale di Cooperativa REA – Impresa Sociale, che aderisce al Consorzio Comunità Brianza delle Imprese Sociali e prende parte alla gestione della struttura del Centro Parco all’Oasi di Baggero, di proprietà del Parco della Valle del Lambro.



I temi dell’iniziativa sono legati alla storia dell’Oasi di Baggero: una cava (e una miniera) di marna utilizzata dalla Cementeria di Merone, poi Holcim spa, per la fabbricazione del cemento, dal 1928 circa, al 1970. Successivamente la cavità è stata modellata e adattata per ricevere le acque del Rio Cavolto e convogliarle in due specchi d’acqua, e da essi al Lambro. Il graduale recupero ambientale dell’area l’ha resa oggi fruibile come oasi naturalistica in fase di consolidamento, senza nascondere la sua natura di finestra sulla geologia delle colline dell’Alta Brianza..

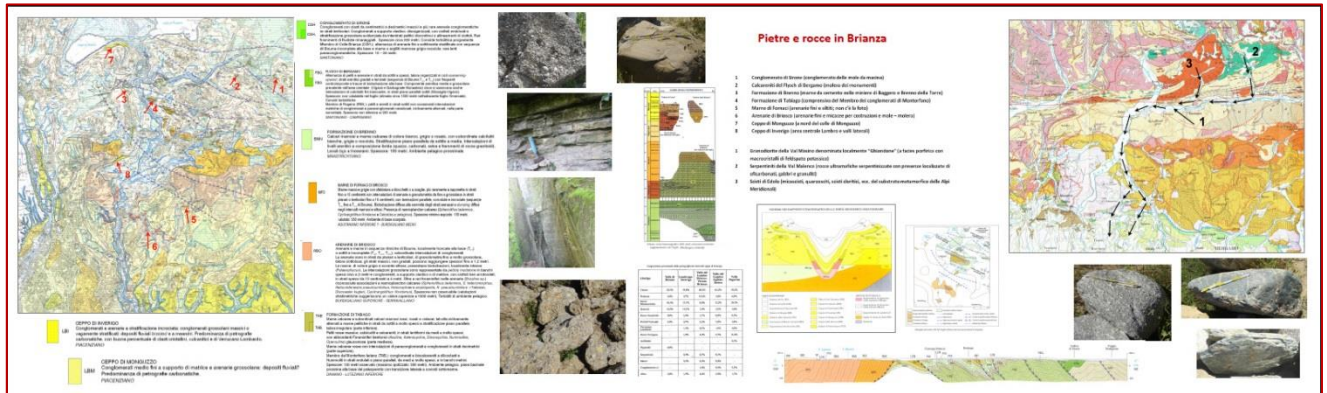

Tra i materiali, sono stati esposti:

- blocchi delle pietre tipiche della Brianza (Ceppo, arenaria, molera,
- marna da cemento, trovanti caratteristici, ecc.);
- le argille di Fornaci e i prodotti della filiera della trasformazione in cotto artistico;
- travertini e altri reperti dal proposto Geoparco di Inverigo;
- fossili provenienti dalle cava di Cesana e Suello.

Tra i documenti:

- pubblicazioni a tema geologico relativi alle aree di interesse;
- pubblicazioni storiche in prestito o recuperate;
- carte geologiche attuali;
- carte geologiche storiche;
- carte storiche della Brianza e della valle del Lambro.

Il Seminario «Pietre della Brianza» del 1 ottobre 2016 Il programma

Seminario
Sabato 1 ottobre 2016
9,30-13,30

Ore 9,00 Registrazione
9,30 Saluti delle istituzioni
9,45 Introduzione ai lavori
9,50 La nuova cartografia geologica regionale (Regione Lombardia DG Territorio, Urbanistica e Difesa del Suolo)

- La geologia del substrato in Brianza nella nuova cartografia
- Il glaciale e il Ceppo in Brianza
- Dalle cave al cemento all'Oasi
- Pietre da macina e mulini
- Le molere e le pietre da costruzione
- Le argille del Lambro e del glaciale
- Fossili dei calcari delle cave di Suello e Cesana
- La formazione recente di travertini in Lombardia e gli studi nella Valle del Curone
- I geositi in Brianza e un geoparco
- I siti di interesse geologico in Italia e il turismo

domande - discussione 12,30-13,30
preparate per i "Oasi"

Pietre della Brianza

La Mostra
da sabato 24 settembre
a domenica 2 ottobre 2016
Orario 9,00 - 18,00

I materiali

Rocce della Brianza e trovanti
Argille e cotto di Fornaci
Le nuove rocce: il travertino
Fossili delle Cave di Cesana

Carte e documenti

La nuova Carta geologica CARG
Carte storiche
Publicazioni e libri
Documenti

Partecipano e intervengono al Seminario

Berio Schimach
Direttore Regione Lombardia
Rilevatore e curatore Foglio Seregno CAGI

Andrea Zeroli
Geofora, Rilevatore CAGI dipartimento
Gianmario Colanzi
ex direttore stamilleone Molise spa Termi

Piero Casati
divulgatore, gli dicente geografia fisica Univ. Statale Milano

Luigia Vezzali
gli dicente geologia e vulcanologia Università dell'Insubria

Antonio Di Lorenzo
Presidente Centro Studi Naturalistici Palma di Cassano

Castella Longone e Giovanni Della Porta
Università degli Studi di Milano

Nino Pallesio Cooperativa RSI, Nucleo e Arturo Binda
Associazione "Le Contrade" Divergio

Barbara Altiglieri
DR Istituto per la Difesa dei Processi Ambientali
Segreteria nazionale e Rilevatore Lombardia Associazione Italiana
Geologia e Turismo

Con la collaborazione di:
Parco della Valle del Lambro
Comune di Brivio
Fornace Artistica Riva
Commissione Le Contrade
Associazione Le Contrade
Centro Studi Naturalistici Palma
Castraghi srl Scavi e Demolizioni

Con il contributo di:
Consorzio Comunità Brianza

Tema del seminario scientifico divulgativo, la storia geologica della Brianza, dei materiali e siti notevoli esistenti e dell'opera dell'uomo. Sono intervenuti come relatori autorevoli rappresentanti del mondo della ricerca e della cultura per esplorare alcuni dei temi più interessanti della geologia storica e sociale.

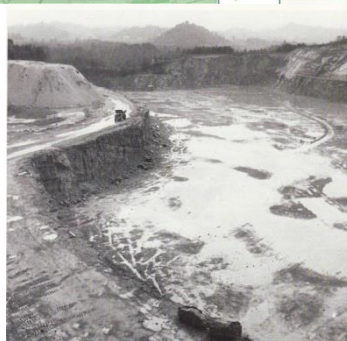
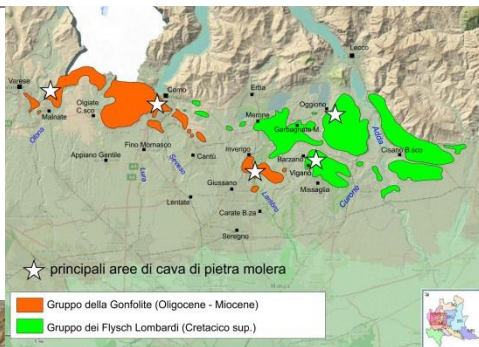
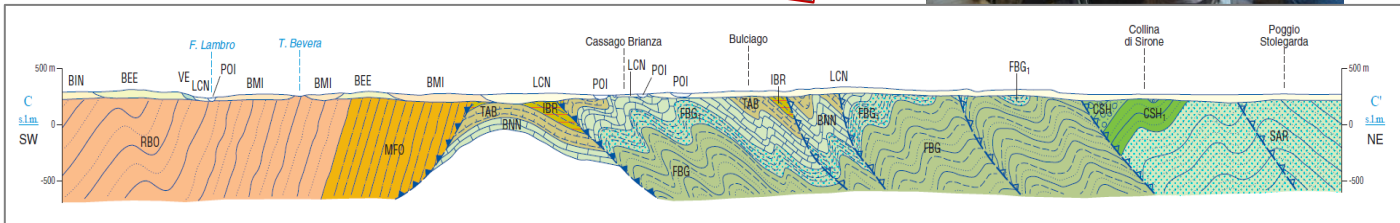

Sono stati affrontati prima i temi di inquadramento geologico, relativi alla geologia del substrato e del Quaternario, come rappresentati nella nuova Carta Geologica d'Italia alla scala 50K (Foglio Seregno), presentata per la prima volta in questa occasione da Regione Lombardia. Sono seguiti interventi relativi alle risorse geologiche principali dell'area, alla loro storia e al loro uso. In particolare: il Ceppo, le arenarie della pietra Molera e della pietra di Viganò, nonché la marna della Formazione di Brenno utilizzata a Baggero e in altri luoghi della Brianza per l'industria cementiera. Un caso particolare di "roccia" è rappresentato, inoltre, dalle argille glaciali di Fornaci e di altri luoghi della Brianza Centrale. Infine, si tratterà anche delle nuove rocce; in questo caso dei travertini di nuova formazione, tipici di diverse località della Valle del Lambro e della Val Curone. Uno spazio particolare è dedicato poi alle curiosità e ai luoghi notevoli: i ritrovamenti di fossili nelle cave di calcare e calcare marnoso di Holcim a Suello e Cesana e la proposta del "Geoparco di Inverigo", in parte collegabile ai geositi già istituiti in Regione Lombardia e a quelli proposti o da proporre in Brianza.